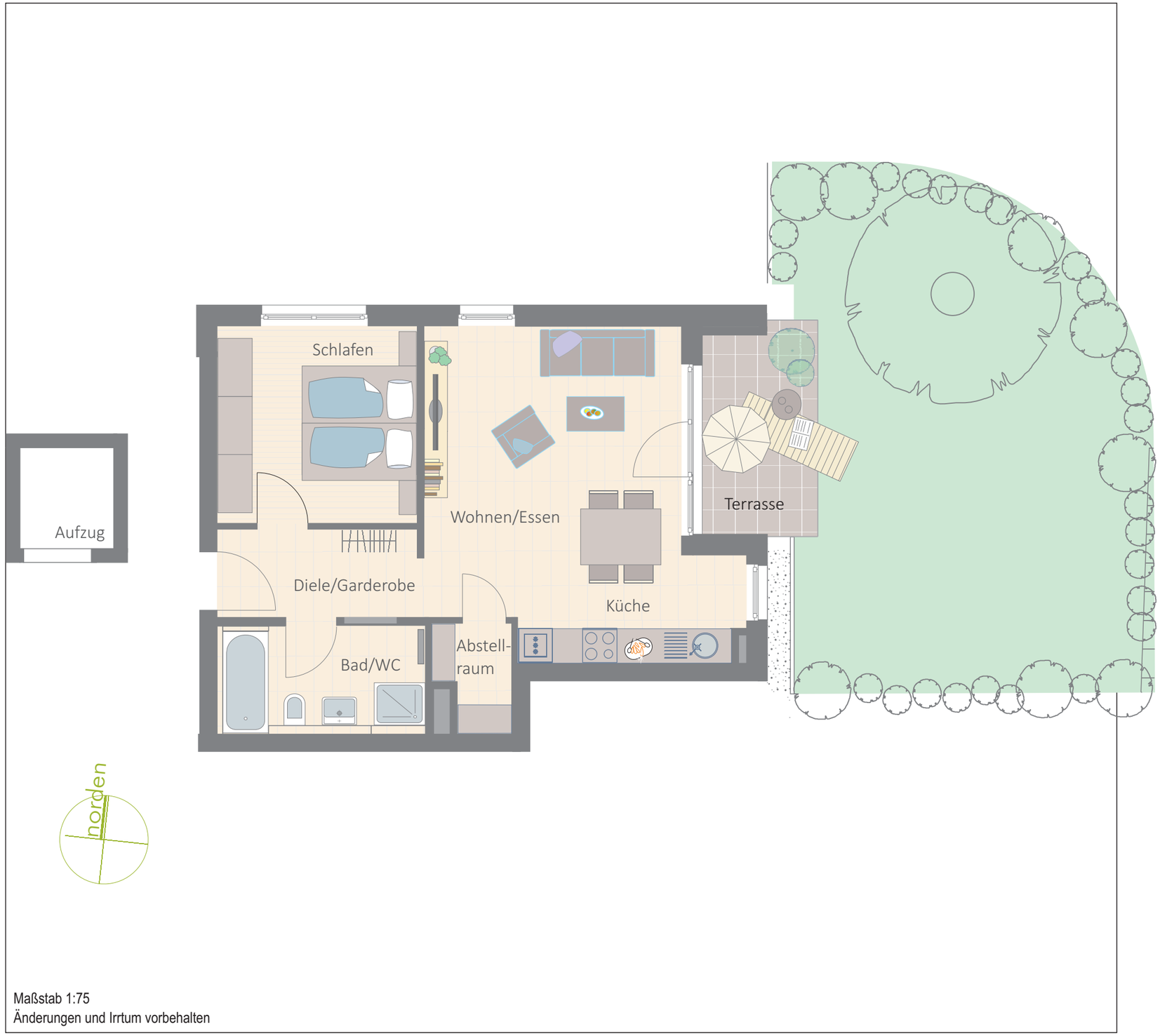

Maßstab 1:75
Änderungen und Irrtum vorbehalten

74354 Besigheim, Bonhoefferstraße 16

2 ½ - Zimmer-Wohnung
Nummer 01
Erdgeschoss

Wohnen/Essen/Küche	26,93 m²
Schlafen	11,96 m²
Bad/WC	6,51 m²
Abstellraum	2,27 m²
Diele/Garderobe	5,47 m²
Terrasse 7,70 m² (zur Hälfte angerechnet)	3,85 m²
Gesamtwohnfläche	56,99 m²

Miete Wohnung 01:	€ 690,--
2 TG-STellplätze: (hintereinander):	€ 89,--
Nebenkostenvorauszahlung:	€ 210,--
Gesamtmiete:	**€ 989,--**

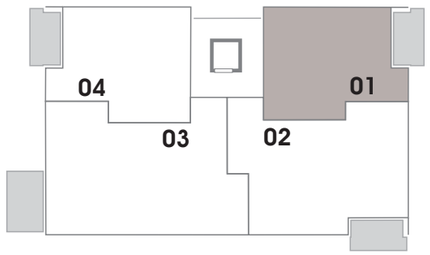

Projekt M7

LAYHER
Sympathisch. Zuverlässig. Schwäbisch.