Sachsenheim Sonnenfeld

74343 Sachsenheim, Einsteinstraße 11

Änderung und Irrtum vorbehalten.
Die abgebildeten Sanitäreinrichtungen entsprechen nicht der Originalausführung.
Die dargestellte Verlegerichtung der Böden ist lediglich beispielhaft.

3 1/2 Zi. Wohnung
Nr. Q7 - 03
im 1. OG
ca. 91,25 m² Wohnfläche
€ 439.800.-
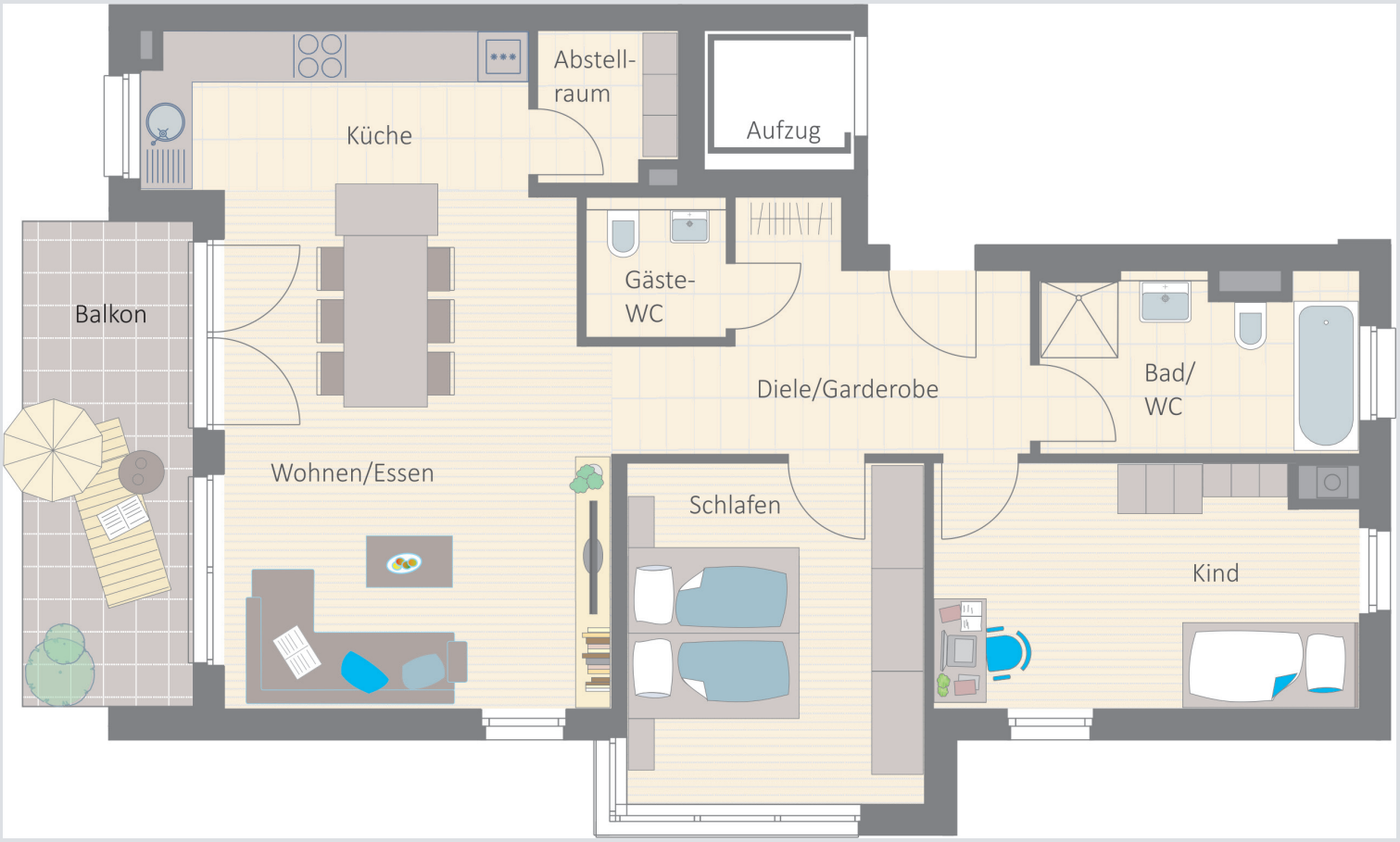
Ihr Projektleiter
A. Ziegler
07143 8055 18
0174 4 44 77 07
ziegler@layher-wohnbau.de